



Unione Europea



M.I.U.R.



Regione Calabria



I.C. De Amicis Bolani

**Ministero dell'Istruzione**  
**ISTITUTO COMPRENSIVO STATALE "DE AMICIS- BOLANI"**  
**Scuole Infanzia-Primaria-Secondaria I Grado con Indirizzo Musicale**  
 Codice meccanografico RCIC809007- Codice Fiscale 92031130807

Via Aspromonte, 35 – 89127 - Reggio Calabria - Tel. 0965 23402 Fax 0965 339917

email: [rcic809007@istruzione.it](mailto:rcic809007@istruzione.it) - pec: [rcic809007@pec.istruzione.it](mailto:rcic809007@pec.istruzione.it) – website: <http://www.deamicisbolani.altervista.org>

Prot.8181/A05

Reggio Calabria li 13/09/2021

AGLI ALUNNI ED ALLE FAMIGLIE  
 SCUOLA PRIMARIA "FRANGIPANE"  
 PERSONALE DOCENTE ED ATA  
 LORO SEDI  
 ATTI  
 DSGA

**Oggetto: SCUOLA PRIMARIA FRANGIPANE : Indicazioni operative per avvio in sicurezza anno scolastico 2021-2022.**

Carissimi, siamo già alle porte di giorno 20 settembre, finalmente si ritorna nuovamente in presenza a scuola ma il rientro dovrà necessariamente essere annunciato e seguito da alcune rigorose informazioni ed indicazioni a cui tutti, ognuno di noi, sarà tenuto allo scrupoloso rispetto, per la sicurezza ed a garanzia di tutti. Voglio iniziare con un passaggio tratto dal testo del " Piano Scuola 2021-2022" emanato dal Ministero dell'Istruzione ( documento interamente rinvenibile anche sul nostro sito): " Per l'avvio dell'anno scolastico 2021-2022 la sfida è assicurare a tutti..... lo svolgimento in presenza delle attività scolastiche, il recupero dei ritardi e il rafforzamento degli apprendimenti, la riconquista della dimensione relazionale e sociale dei nostri giovani, insieme a quella che si auspica la ripresa civile ed economica del Paese...." La sfida per la scuola è quella di sempre, eppure enormemente accresciuta dalla crisi di questi ultimi due anni : " **non lasciare indietro nessuno**" utilizzando tutta la dedizione umana e professionale possibile, così come gli strumenti pedagogici, didattici ed operativi disponibili.

**BENTORNATE e BENTORNATI** veramente di cuore a tutti vi aspettavamo e vi aspettiamo con tanto amore e con tanto affetto, ma questo stare nuovamente assieme ci mette di fronte a delle regole rigorose da seguire e che di seguito indichiamo:

- Prendere visione e con attenzione delle misure di sicurezza e del protocollo redatto dalla scuola e pubblicizzato sul sito;
- Le alunne e gli alunni della scuola Primaria sono tenuti a frequentare le lezioni calzando i dispositivi di protezione personale allorquando siano in situazione di non staticità o con distanziamenti personali di 1 metro ( l'alunno/a entra da solo dagli ingressi/uscite indicati indossando la mascherina, mantiene l'uso della mascherina all'interno dei locali scolastici e dentro la classe), la mascherina sarà fornita inizialmente dalla famiglia ed in seguito distribuita dalla scuola ;
- Tutti gli spazi disponibili e liberi all'interno del plesso scolastico sono stati adibiti ad aule didattiche garantendo a tutti - personale ed alunni - il previsto distanziamento fisico, quanto sopra ci libererà dai doppi turni riuscendo a mantenere le lezioni regolarmente;
- All'interno dell'edificio scolastico tutti dovranno mantenere sempre la destra in ogni senso di marcia ( sia nelle scale che nei corridoi), non si potranno creare affollamenti e/o assembramenti sia nella ricreazione che avverrà in classe con l'utilizzo della mascherina ( sarà consentito rimuoverla solo per il breve periodo del consumo della colazione) che nelle aree comuni;

- I servizi igienici potranno essere utilizzati solo in caso di effettiva necessità, si dovranno rispettare i turni di ingresso e di utilizzo col mantenimento del prescritto distanziamento fisico, i collaboratori scolastici vigileranno ed interverranno in caso di necessità;
- Gli alunni dovranno, sempre, mantenere le mani pulite e sanificate utilizzando gli appositi dispenser di gel a base alcolica senza necessità di risciacquo, dispenser presenti sia negli spazi comuni che in ogni singola classe. Prima delle lezioni ed alla presenza del docente, gli alunni in ingresso, prima di recarsi al banco, dovranno sanificare le mani utilizzando il dispenser presente in classe. In bagno troveranno sempre a disposizione il sapone liquido con il quale lavare le mani in caso di utilizzo dei servizi igienici.
- **I genitori sono pregati vivamente di assicurare quotidianamente tutto l'occorrente nello zaino scolastico dei propri figli, non sarà ammessa alcuna circolazione di materiale didattico o altro tra gli alunni, anche della stessa classe.**
- Sia per l'ingresso che per l'uscita non ci sarà il suono della campanella. Gli alunni, all'ingresso, si porteranno singolarmente in aula seguendo i percorsi indicati al posizionamento della propria aula e riportati nella allegata piantina. **Gli ingressi saranno diversificati così come gli orari che diventeranno TURNI DI INGRESSO (turni previsti per le ore 08,00- 08,05- 08,10-08,15 secondo gli allegati). Al termine delle lezioni e secondo l'orario previsto gli alunni saranno accompagnati, senza suono di campanella, alla prevista uscita (la stessa dell'ingresso) dal docente di classe ed in distanziamento, TURNI IN USCITA (turni previsti per le ore 12,45- 12,50-12,55-13,00 secondo gli allegati). Le classi a tempo pieno varieranno gli orari con l'avvio della mensa. La campanella scandirà solo l'alternanza oraria delle lezioni. In nessun caso e per nessun motivo i genitori o accompagnatori potranno accedere nell'edificio scolastico neanche nelle sue pertinenze (cortili).**
- **I genitori sia in accompagnamento che in attesa dovranno utilizzare la mascherina e mantenere il previsto distanziamento fisico, in caso di assembramenti la scuola, necessariamente, dovrà avvisare le Forze dell'Ordine. Sarebbe opportuno fissare dei luoghi e degli appuntamenti con i propri figli dove ritrovarsi all'uscita.**
- Per ciascun alunno dovrà essere, prima dell'inizio dell'anno scolastico, rilasciata apposita certificazione da parte dei genitori e presentata a scuola (anche via mail) allegando il documento di chi la sottoscrive, chi ha più bambini necessita una certificazione per singolo bambino;
- Si raccomanda di seguire scrupolosamente quanto dichiarato nella richiamata certificazione.

**PRIMO GIORNO DI SCUOLA CLASSI PRIME 21 SETTEMBRE 2021 LE ALTRE CLASSI REGOLARMENTE DAL 20 SETTEMBRE**

**ACCOGLIENZA** alunni in ingresso classi prime: nei soli giorni 21;22 e 23 settembre 2021 per i bambini nuovi iscritti è previsto un ingresso, momentaneamente, posticipato alle ore 09,00 (graduale inserimento). L'ingresso, per questi primi tre giorni, è previsto per tutte le prime dal cancello di Viale Calabria. Al cancello saranno presenti i Collaboratori scolastici ed alcune insegnanti che chiameranno i bambini per ordine alfabetico e per sezione, i bambini entreranno da soli posizionandosi di fronte alla loro insegnante in fila distanziata e quindi, tutti insieme, saranno accompagnati nelle loro classi. E' assolutamente vietato l'ingresso nel cortile e nell'edificio scolastico ai genitori e/o accompagnatori. All'uscita, saranno riaccompagnati dalle maestre, in fila distanziata, sempre al cancello di viale Calabria. Per i soli primi tre giorni di scuola per le classi prime l'uscita è prevista per le ore 12,00, dal 24 settembre si seguiranno le indicazioni generali di cui all'allegata piantina.

Durante l'anno scolastico i cancelli saranno inderogabilmente chiusi alle ore 08,35 e riaperto alle ore 12,45, nell'interesse e per la sicurezza di tutti non saranno ammesse eccezioni. Solo i casi di fragilità certificata potranno prendere accordi particolari con i referenti di plesso. **Con vera tristezza dobbiamo informare che in questa fase di avvio del nuovo anno scolastico non potrà essere concesso nessun permesso di uscita anticipata, potranno essere previsti in una fase successiva e per i soli casi di urgenza certificata, penso che i motivi siano comprensibili e giustificabili.**

**C'è ancora una battaglia da portare avanti ed è quella di potere continuare a frequentare ancora tutti insieme a scuola, la sfida sarà vinta solo con la collaborazione ed il rigoroso rispetto delle regole da parte di tutti, noi ce la stiamo mettendo tutta, tendeteci le vostre mani ed INSIEME CE LA FAREMO**

Grazie di cuore a tutti per la consueta, sperimentata e faticosa collaborazione.

**VISUALIZZARE E TENERE SEMPRE A PORTATA DI MANO L'ALLEGATA PIANTINA DELL'EDIFICIO SCOLASTICO CON GLI INGRESSI ED USCITE DIFFERENZIATE**

IL DIRIGENTE SCOLASTICO

Dott. Giuseppe Romeo

(Firma autografa sostituita a mezzo stampa ex art.3, c.2 D.Lgs n.39/93)

**INGRESSI/USCITE SCUOLA PRIMARIA FRANGIPANE, REGGIO CALABRIA**

**INGRESSO "A" CLASSI VA/VB - ORE 8:00 INGRESSO/ ORE 12:45 USCITA (Via Rodi)**

**INGRESSO "B" CLASSE IVA/IVB/IVC ORE 8.00 INGRESSO / ORE 12.45 USCITA (Viale Calabria)**

**INGRESSO "A" CLASSI IIIB/IIIC ORE 8:05 INGRESSO / ORE 12.50 USCITA (Via Rodi)**

**INGRESSO " B" CLASSE IIIA ORE 8.05 INGRESSO /ORE 12.50 USCITA ( Viale Calabria)**

**INGRESSO "B" CLASSI IIA /IIB / II C ORE 8:10 INGRESSO/ORE 12.55 USCITA ( Viale Calabria)**

**INGRESSO "B" CLASSE IA/IB/IC ORE 8:15 INGRESSO/ ORE 13.00 USCITA ( Viale Calabria)**

**INGRESSO "A" : Verrà utilizzato anche per i visitatori ed eventuali uscite anticipate degli alunni. I visitatori dovranno attenersi alle regole comunicate dal personale addetto al controllo.**

*I docenti all'uscita accompagneranno la classe fino al cancello dal lato Viale Calabria, dove consegneranno l'alunno al genitore o persona da lui delegata. L'ordine di uscita delle classi è segnalato da apposita cartellonistica.*

**La presente potrà essere modificata in caso di sopravvenute necessità e/o mutamento delle condizioni.**

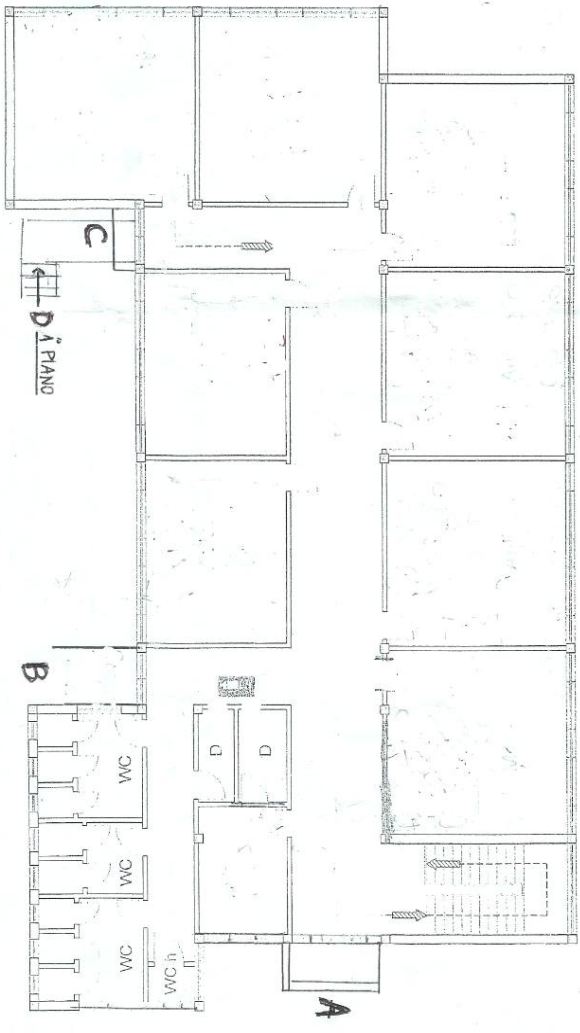

D D PIANO

PIANTA PIANO TERRA

PLANIMETRIA FASI ENTRATA ED USCITA

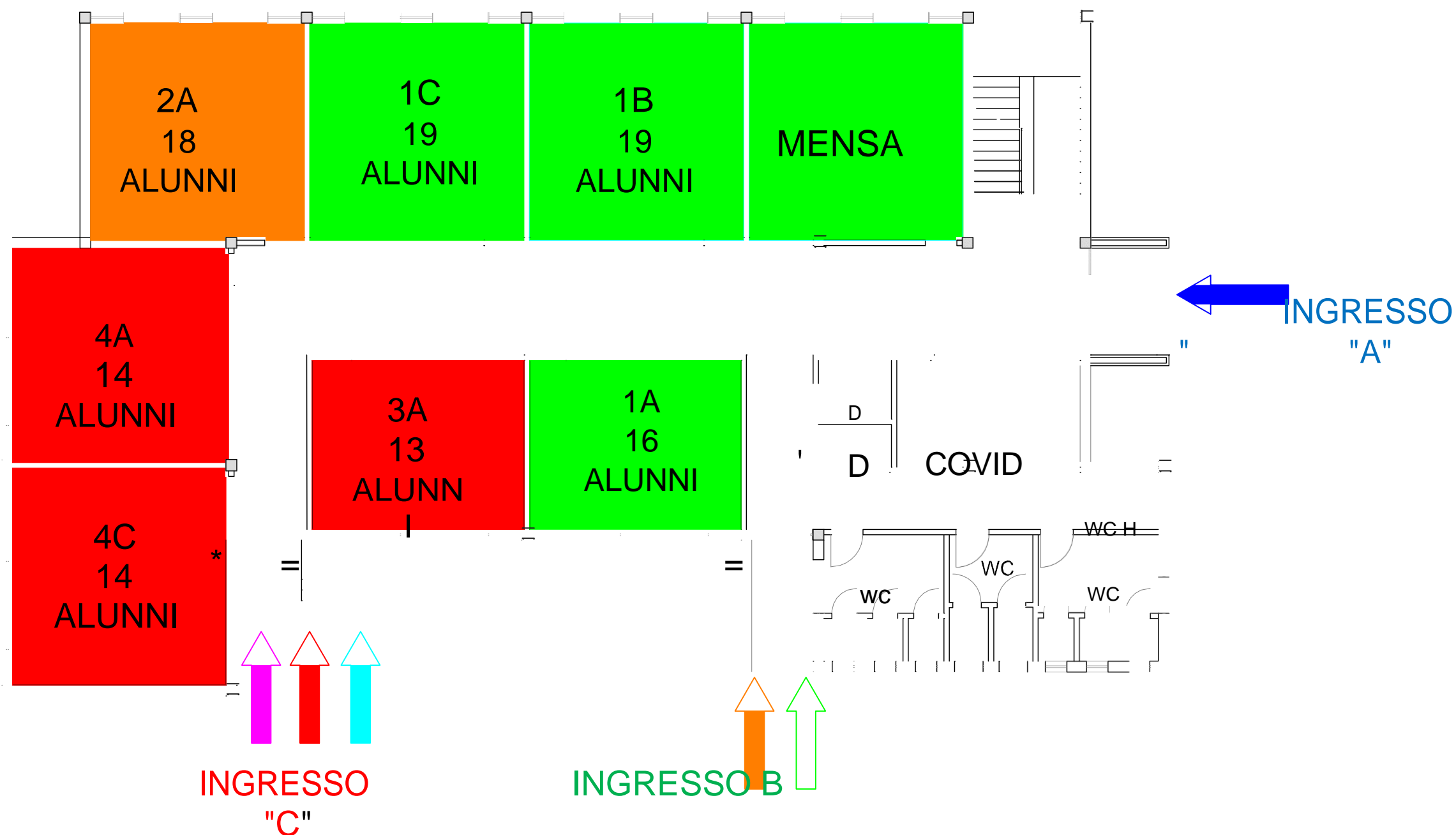

**-INGRESSO "A"(Via Rodi)**

CLASSI VA,VB- ENTRATA ORE 8.00 USCITA 12.45

**- INGRESSO B( CANCELLO VIALE CALABRIA)**

CLASSE IVA/ IVB / IVC -ENTRATA ORE 8.00 USCITA 12.45

**-INGRESSO B (CANCELLO LATO VIALE CALABRIA)**

CLASSE IIIA -ENTRATA ORE 8.05 USCITA ORE 12.50

**-INGRESSO B (CANCELLO LATO VIALE CALABRIA)**

CLASSE IIA/IIB/IIC - ENTRATA ORE 8.10 USCITA ORE 12.55

**-INGRESSO"A"(VIA RODI)**

CLASSE IIIB/IIIC-ENTRATA ORE 8:05 USCITA ORE 12.50

**-INGRESSO B(CANCELLO LATO VIALE CALABRIA)**

CLASSI IA/IB/IC -ENTRATA ORE 8.15 USCITA ORE 13.00

PIANTA PIANO PRIMO

PLANIMETRIA FASI ENTRATA ED USCITA

